Comparativa profesional: GitHub vs GitLab vs Bitbucket

Panorama rápido: por qué elegir un repositorio remoto afecta la colaboración, la seguridad y la entrega continua (CI/CD). Esta guía está pensada para desarrolladores y responsables técnicos que deben tomar una decisión informada.

Por qué importan los repositorios remotos

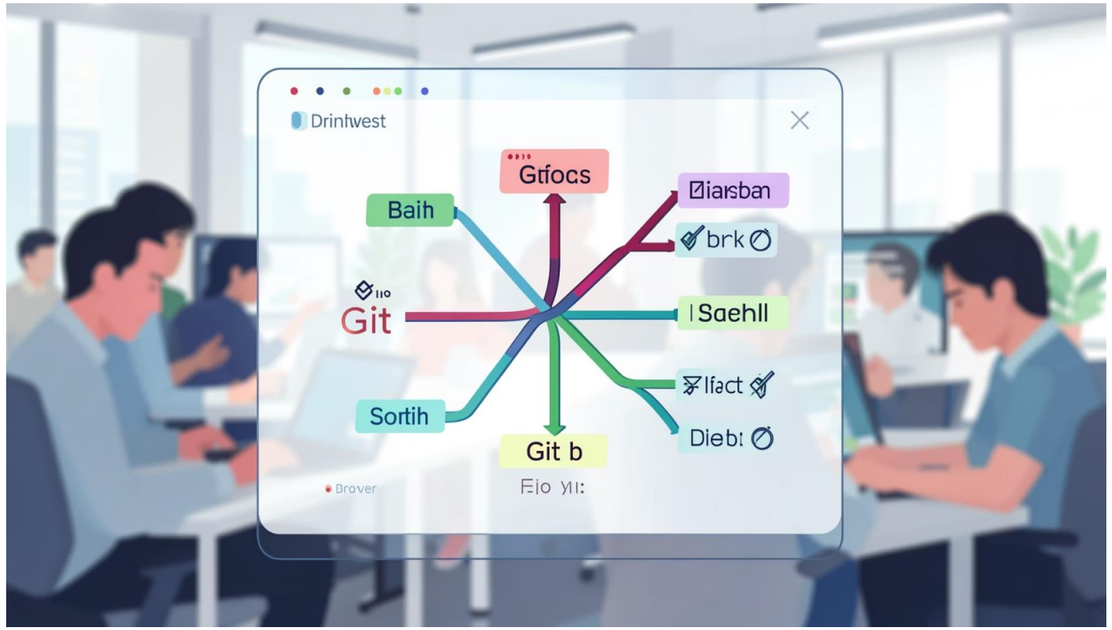

Colaboración eficiente: ramas, pull requests y revisiones de código permiten trabajo concurrente y control de cambios.

Seguridad y respaldo: historial inmutable, control de versiones y restauración ante errores.

Automatización: desencadenan pipelines CI/CD para pruebas, análisis y despliegues automáticos.

La elección incide en el stack de CI/CD, la privacidad de datos y la experiencia del desarrollador.

Made with GAMMA

GitHub el estándar de la comunidad

Comunidad masiva

Exposición ideal para proyectos públicos, portfolios y descubrimiento de librerías.

GitHub Actions

Automatización potente integrada: CI, CD y workflows reutilizables.

Seguridad

Escaneo automático de dependencias y alertas sobre vulnerabilidades.

Contras esenciales: funciones empresariales costosas y opciones de personalización limitadas en planes gratuitos.

Made with GAMMA

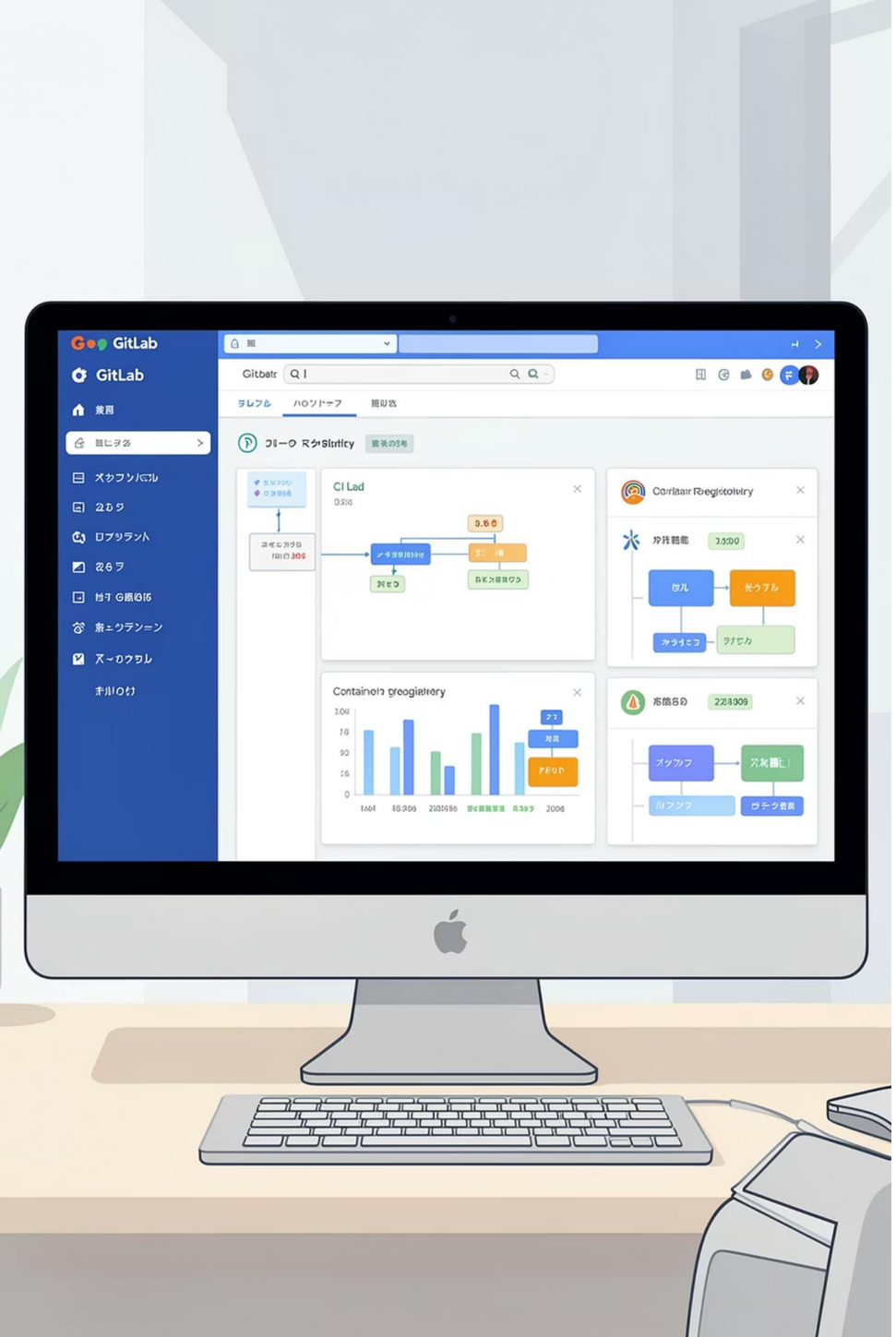

GitLab plataforma DevOps todo en uno

Todo integrado

Planificación, repositorios, CI/CD, registro de contenedores y monitorización en una sola interfaz.

Self-hosting

Edición comunitaria autoalojable gratuita: control y privacidad completos sobre los datos.

Flexibilidad

Pipelines y automatizaciones altamente configurables para flujos DevOps complejos.

Limitaciones: interfaz densa que puede intimidar y mayor consumo de recursos si se instala on-premise.

Made with GAMMA

Bitbucket — enfoque corporativo

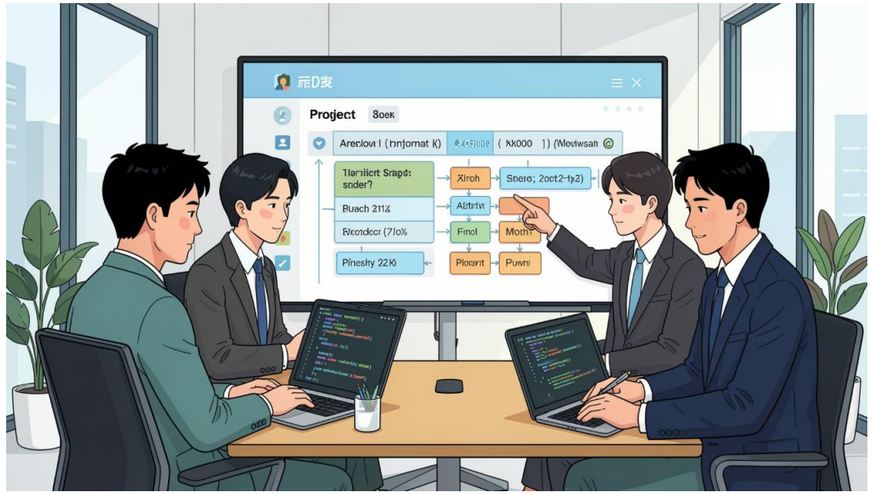

Ecosistema Atlassian

Integración nativa con Jira, Confluence y pipelines integrados.

Permisos granulares

Control fino sobre ramas y accesos, adecuado para cumplimiento y auditoría.

Planes competitivos

Opciones económicas para equipos pequeños con repositorios privados.

Contras: comunidad reducida y menor ecosistema de extensiones comparado con GitHub.

Made with GAMMA

Diagrama rápido: cuándo elegir cada plataforma

Visibility

Choose GitHub for public exposure and community collaboration

Enterprise Integration

Choose Bitbucket for Jira and corporate ecosystem alignment

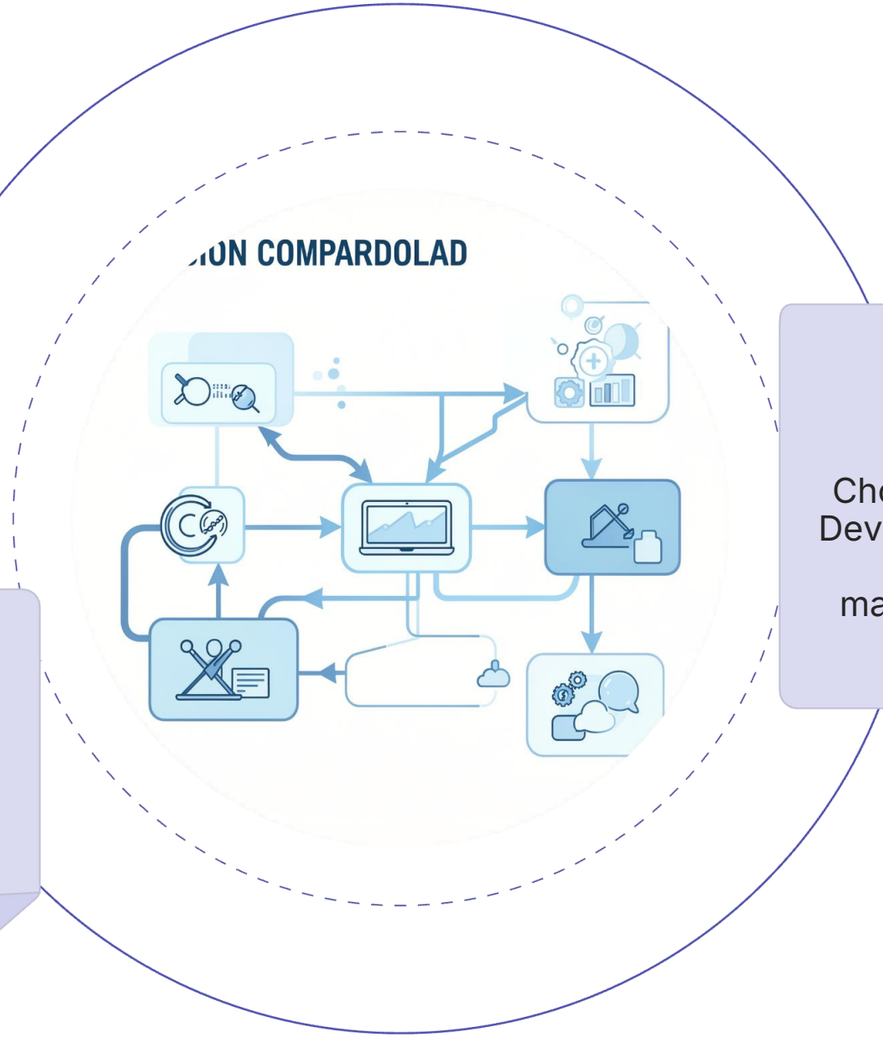

Control & Privacy

Choose GitLab for DevOps control and private self-managed options

Resumen visual para facilitar la decisión estratégica según la prioridad del equipo: visibilidad, control/privacidad o integración empresarial.

Made with GAMMA

Cuadro comparativo: atributos clave

Atributo	GitHub	GitLab	Bitbucket
Uso principal	0	0	0
CI/CD	0	0	0
Instalación local	0	0	0
Integración clave	0	0	0

Usa este cuadro como checklist inicial cuando evalúes requisitos técnicos y de negocio.

Made with GAMMA

Factores técnicos a valorar antes de decidir

01

Privacidad y cumplimiento

¿Necesitas datos en tu propia infraestructura? Self-hosting y control de logs pueden ser determinantes.

02

Capacidad de CI/CD

Evalúa flexibilidad de pipelines, tiempo de ejecución y costes asociados a runners externos.

03

Integración con herramientas

Conecta con sistemas de gestión (Jira), observabilidad y escaneo de seguridad según tu stack.

04

Costes y escalabilidad

Compara modelos de licenciamiento, costes por usuario y requerimientos de infra para auto-hosting.

Made with GAMMA

Recomendaciones prácticas

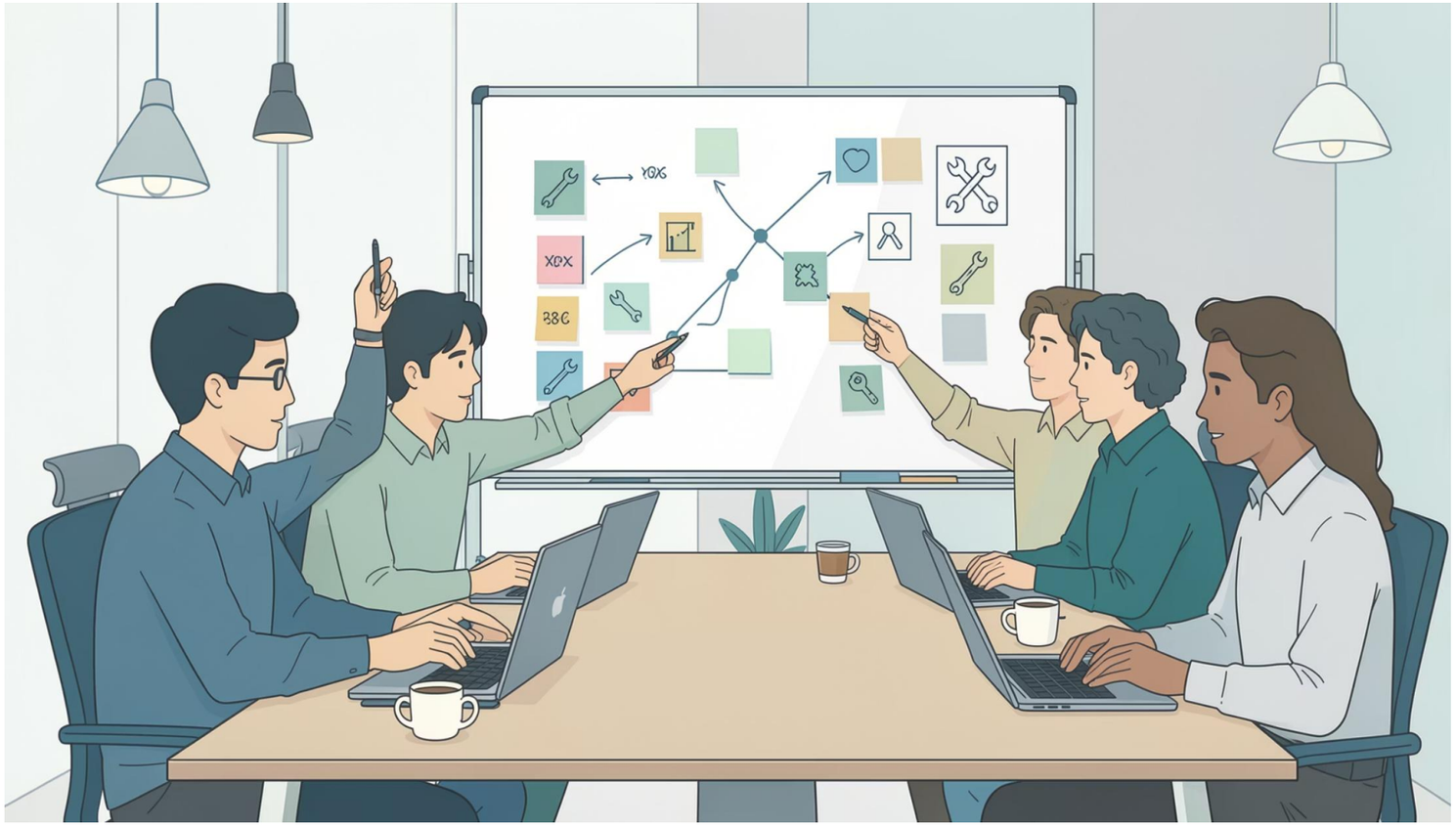

- Para proyectos públicos y visibilidad: priorizar GitHub por su comunidad y discoverability.
- Para pipelines DevOps integrales y control on-premise: elegir GitLab (self-hosted si requiere privacidad).
- Para entornos corporativos con Jira: optar por Bitbucket por su integración nativa y permisos.
- Si la decisión no es obvia: probar en paralelo con PoC de 1–2 repositorios y medir tiempo de integración y costes.

Realiza una prueba de migración y evalúa soporte, backup y plan de contingencia antes del corte definitivo.

Made with GAMMA

Conclusión y siguientes pasos

Elige alineando la plataforma con la estrategia del equipo: visibilidad (GitHub), control DevOps y privacidad (GitLab) o ecosistema corporativo (Bitbucket). Siguientes pasos recomendados:

1. Definir requisitos no funcionales (seguridad, cumplimiento, costes).
2. Implementar PoC con pipelines reales.
3. Medir impacto en onboarding y productividad durante 4–8 semanas.

¿Quieres que prepare un checklist técnico de migración o una PoC de CI/CD para tu equipo? Puedo generar los pasos detallados.